

EL PAVELLÓ MIES VAN DER ROHE ES POT VISITAR VIRTUALMENT A TRAVÉS D'INTERNET



La Fundació Mies van der Rohe i CL3VER segellen un acord per oferir visites virtuals en 3D del Pavelló Mies van der Rohe

Barcelona, 7 de març 2017 - La Fundació Mies van der Rohe ha signat un conveni amb CL3VER, startup líder al sector de la visualització 3D amb seu a Barcelona, gràcies al qual l'empresa proporcionarà a la Fundació amb **models 3D per a web, mòbil i realitat virtual**. El 3D té un gran valor per contextualitzar i avaluar un projecte arquitectònic ja que ofereix un recorregut interpretatiu de l'espai complementari o alternatiu a la visita presencial.

Aquest acord, permetrà a ambdues organitzacions explotar les seves sinergies dins i fora del món arquitectònic ajudant a divulgar el coneixement del Pavelló Mies van der Rohe. El conveni obre també les portes a futures col·laboracions centrades al voltant de projectes educatius, visites virtuals i aplicacions mòbils per **ampliar l'experiència abans, durant i després de la visita al Pavelló**. *"Poder comptar amb la tecnologia més avançada permet dotar-nos de millors recursos interpretatius per donar a conèixer el valor cultural del Pavelló Mies van der Rohe"* comenta Anna A. Ramos Sanz, directora de la Fundació Mies van der Rohe.

El **tour 3D** interactiu del Pavelló, que **incorpora informació i plànols de l'edifici** per a la seva millor interpretació, està ja accessible directament a la pàgina web de la Fundació.

<http://miesbcn.com/ca/el-pavello/visitavirtual/> *"CL3VER està encantat de col·laborar amb una de les institucions més respectades del món de l'arquitectura. A més, tenim l'oportunitat de treballar directament amb un dels edificis més influents de l'arquitectura moderna"*, afegeix Viktor Nordstrom, CEO i Founder de la companyia.

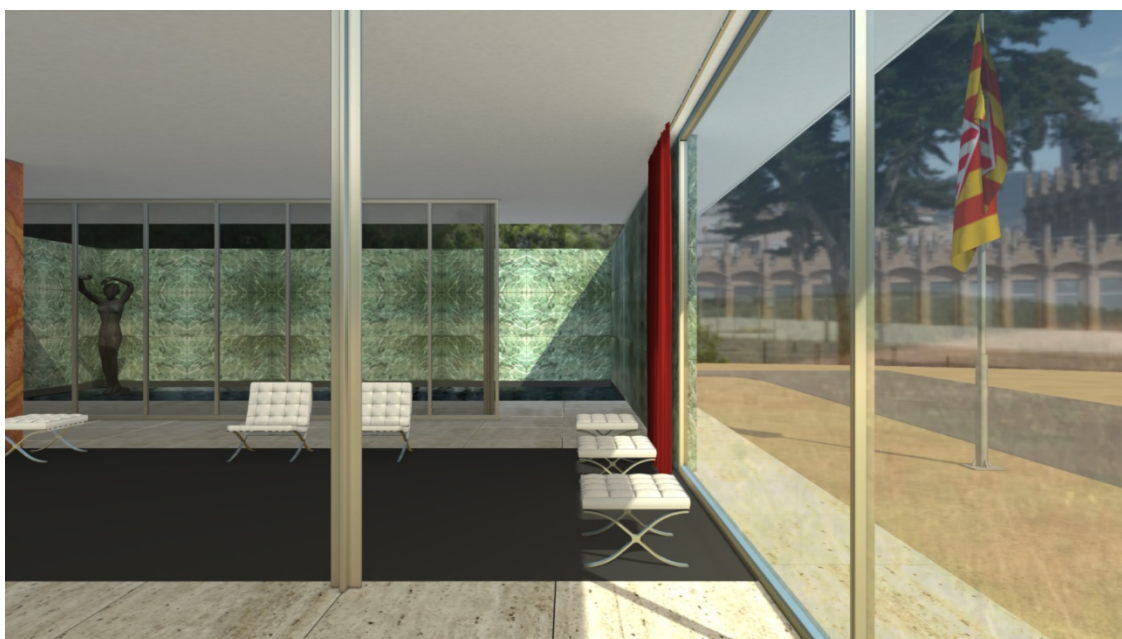

Al juny de 2016, CL3VER va rebre el reconeixement a l'aplicació més innovadora per segon any consecutiu al Congrés AIA de Filadèlfia, emès per Architosh. Els seus clients inclouen més de la meitat dels 20 estudis d'arquitectura més importants del món.

Més informació:

- Link al tour virtual del Pavelló Mies van der Rohe:

<http://miesbcn.com/ca/el-pavello/visitavirtual/>

- Imatges de la visita virtual:

https://www.dropbox.com/sh/xzIz8bmjifganry/AADgo_Zuqyqz3BmuuZGWDMsSa?dl=0

- Imatges de l'aplicació de realitat virtual al Pavelló Barcelona:

https://www.dropbox.com/sh/7t157tondzhg0zp/AAARWnfsZP_-VhcXNgBfMeswa?dl=0

Sobre la Fundació Mies van der Rohe

La Fundació Mies van der Rohe va ser creada el 1983 per l'Ajuntament de Barcelona, amb l'objectiu inicial de portar a terme la reconstrucció del Pavelló Alemany, dissenyat per Ludwig Mies van der Rohe i Lilly Reich per a l'Exposició Internacional de Barcelona del 1929. A més d'atendre la conservació i el coneixement del Pavelló Mies van der Rohe, la Fundació impulsa el debat, la difusió i la sensibilització sobre temes d'arquitectura i urbanisme contemporanis. Atenent als seus fins, la Fundació duu a terme diferents activitats com ara premis, congressos, conferències, exposicions, tallers i instal·lacions.

Para més informació:

Fundació Mies van der Rohe - Press office

Miriam Giordano / Silvia Pujalte - Labóh

press@miesbcn.com

www.miesbcn.com

+34 93 319 26 64

+34 606 60 22 30

Sobre CL3VER

CL3VER és una de les startups més transgressores del sector BIM i visualització 3D per a arquitectura, enginyeria i construcció i recentment s'ha associat amb Chaos Group, creadors de la tecnologia de renderitzat guanyadora del premi de l'Acadèmia V-Ray. Al juny de 2017, CL3VER llançarà el seu nou producte connectant V-Ray, el processador utilitzat actualment per 92 de les 100 firmes d'arquitectura més importants del món, amb la plataforma de presentació interactiva 3D de CL3VER per imatges en temps real en qualsevol navegador o dispositiu mòbil. Inscriu-te al programa beta de CL3VER. <https://www.cl3ver.com/beta/>

Per a més informació:

Carrer de la Diputació, 280, 08009- Barcelona

+ 34 933 28 41 67

info@cl3ver.com

www.cl3ver.com